Schwedische Polska-Lieder

von I. DANNSTRÖM.

für

FLÖTE und PIANOFORTE.

bearbeitet

von

Joachim Andersen.

Op. 50.

Nr. 1. (D-moll.)	Nr. 4. (C-dur.)
Nr. 2. (G-dur.)	Nr. 5. (D-moll.)
Nr. 3. (E-moll.)	Nr. 6. (F-dur.)

KOPENHAGEN & LEIPZIG.
WILHELM HANSEN, MUSIK-VERLAG.



Schwedische Polska-Lieder von I. Dannström.

Für Flöte und Klavier bearbeitet von Joachim Andersen.

Nr. 5. *(D-moll.)* *(Herrn Ernst Andersen.)*

Andante con gravitá. M. M. ♩ = 76.
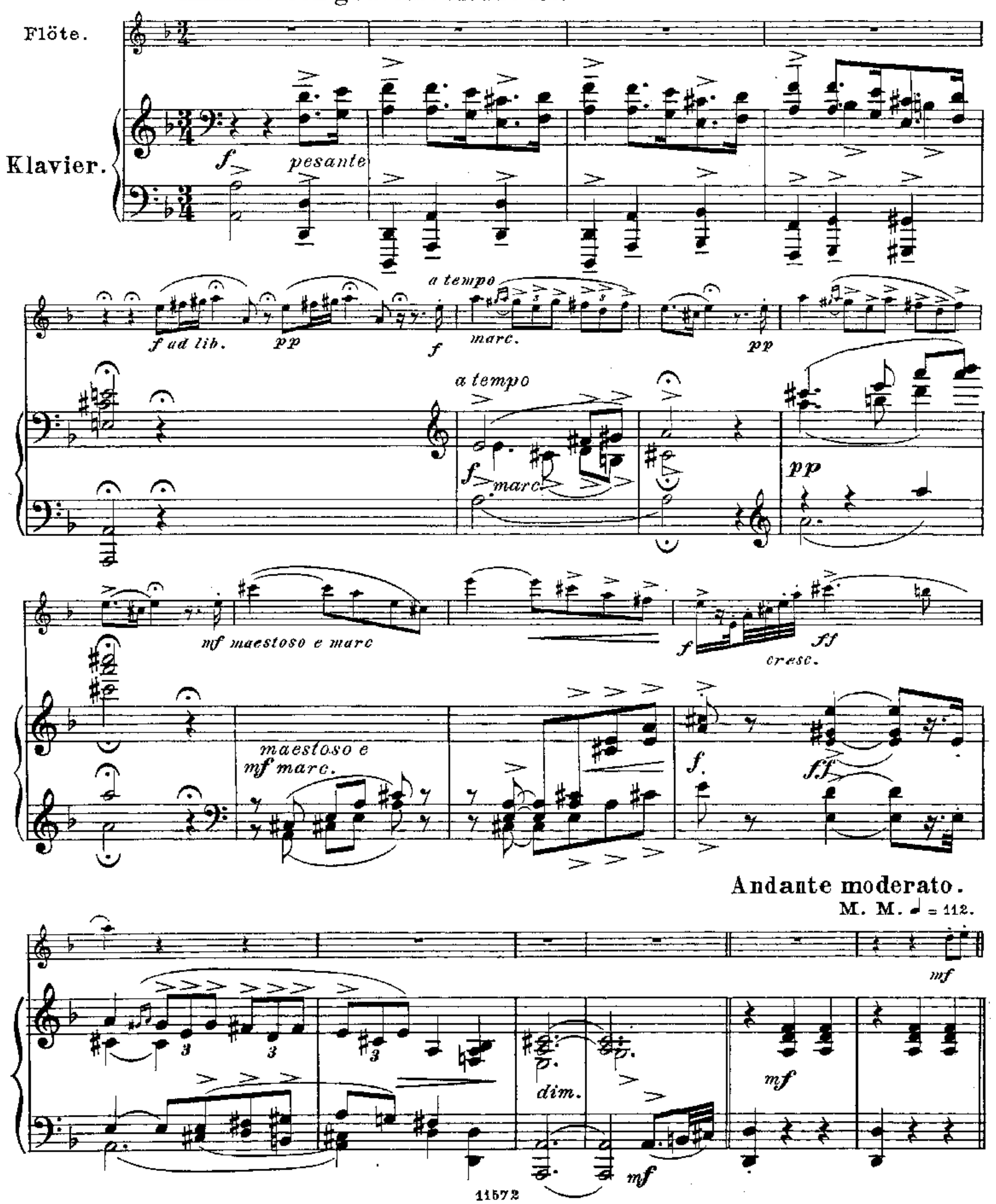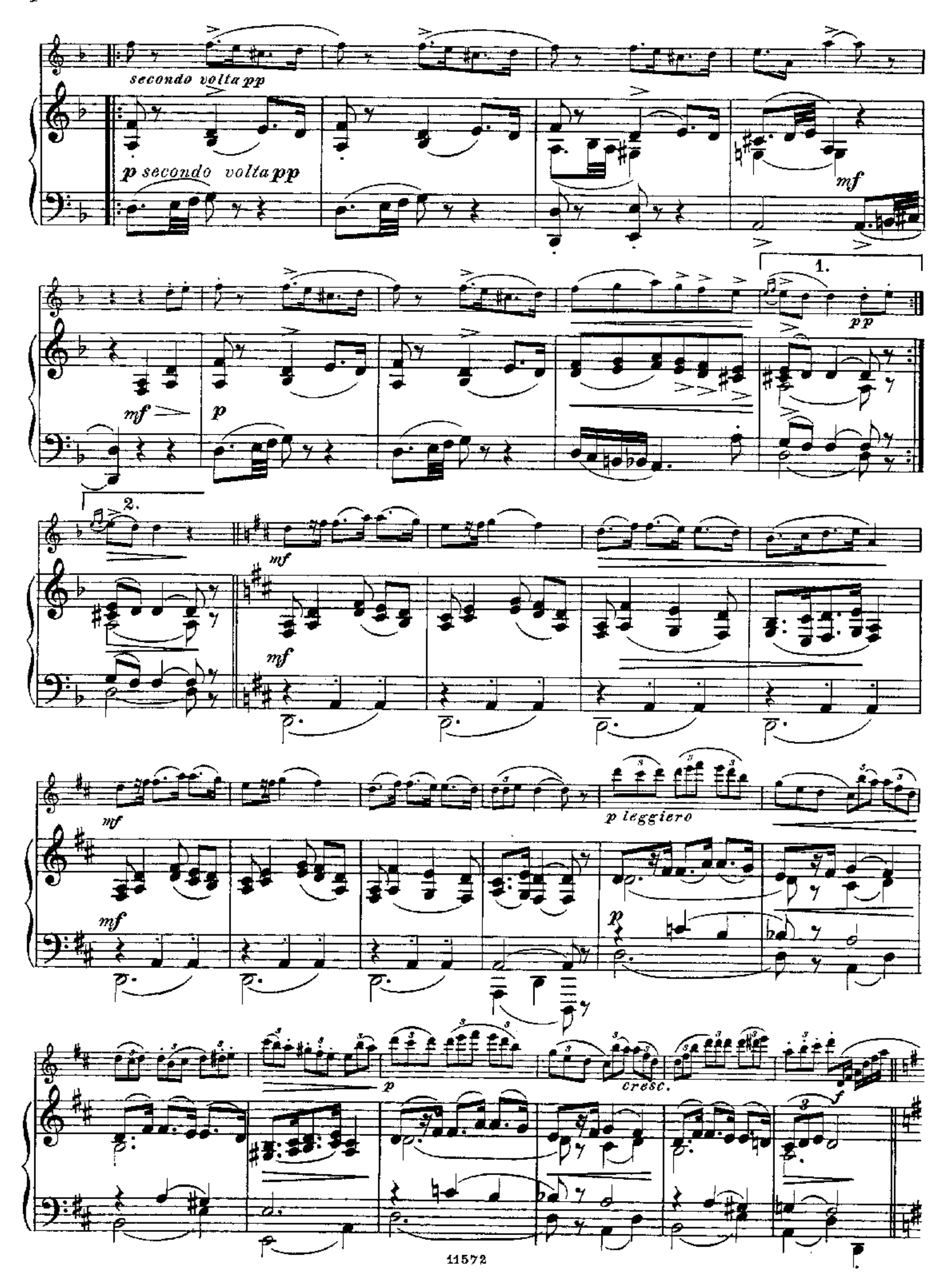




secondo volta pp
p secondo volta pp
mf
1.
mf
p
pp
2.
mf
mf
mf
mf
p leggiero
p
p
cresc.
f
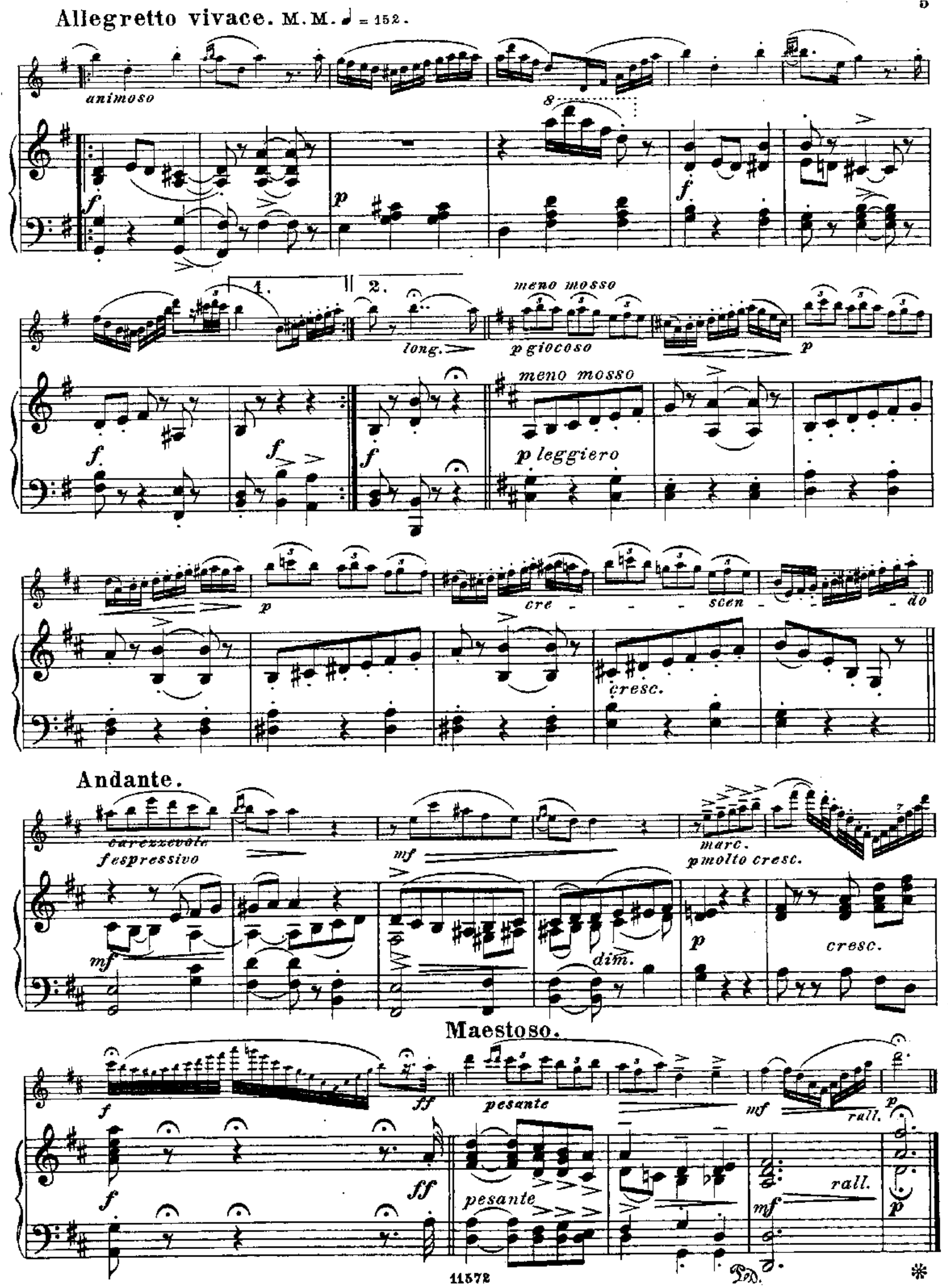


Wilhelm Hansens Nodestik- og Tryk, Kjöbenhavn.

Schwedische Polska-Lieder von I. Dannström.
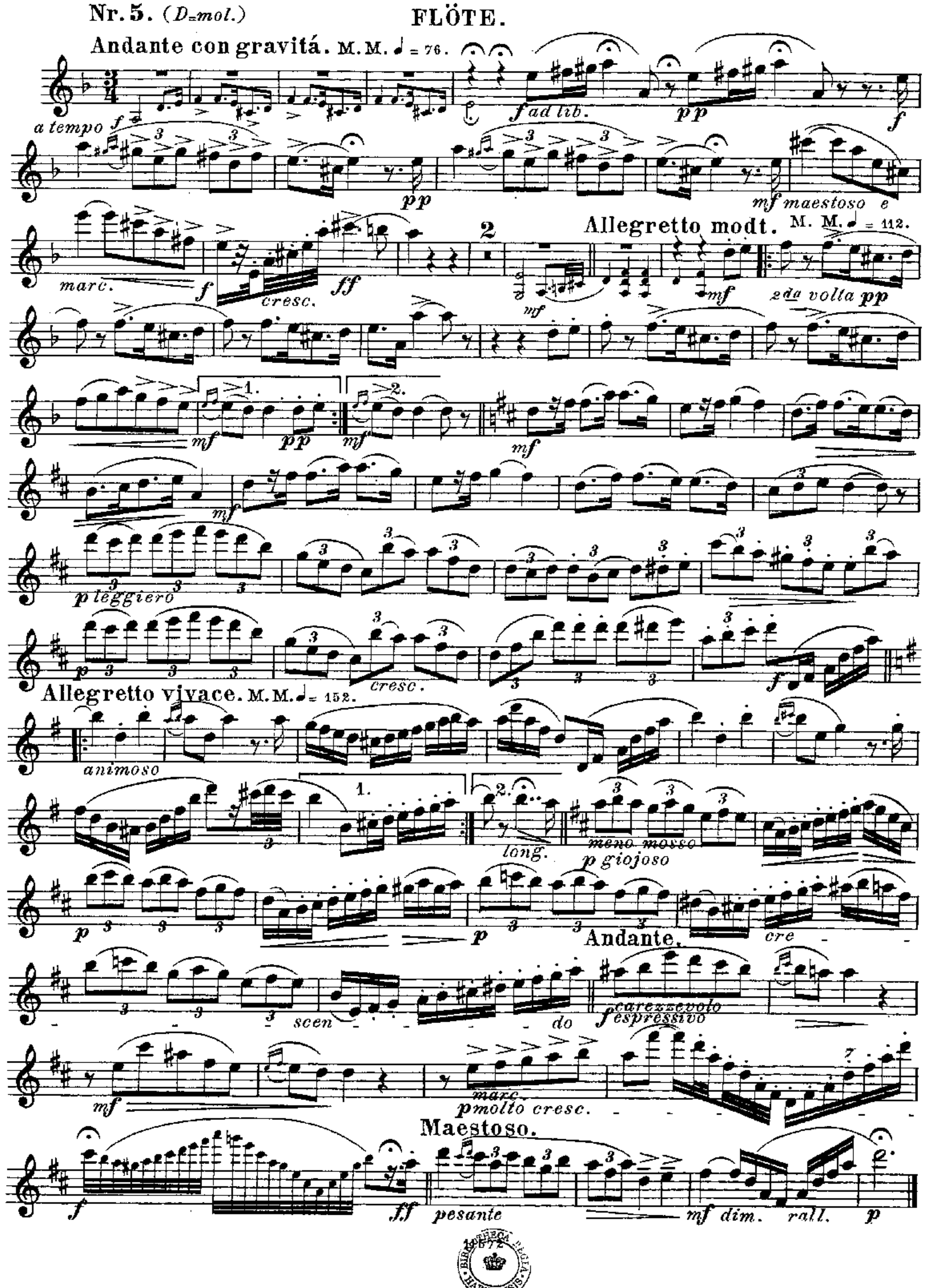
Für Flöte und Klavier bearbeitet von Joachim Andersen.

